

— — — — — LIMITE TERMINO
· · · · · ZONA PROTECCION CARRETERAS

RED PRIMARIA DE DOTACIONES

- **RED PRIMARIA DE EQUIPAMIENTOS**
 - PED Educativo-Cultural
 - PRD Deportivo-Recreativo
 - PTD Asistencial
 - PID Infraestructura-Servicio urbano
 - PAD Administrativo-Institucional
- **RED PRIMARIA DE ZONAS VERDES**
 - PAL Area de juego
 - PJL Jardines
 - PQL Parques
- **RED PRIMARIA DE VIARIO**
 - PRV Vialio de transto
 - PAV Aparcamiento
- **VIAS PECUARIAS**

| | | ANCHURAS (mts) | |
|---|---|----------------|------------------------------------|
| | | LEGAL | NECESARIA |
| ① | VEREDA DE DOLORES | 10-6 | 6 |
| ② | VEREDA DE LA SENDA DE SERRANOS | 20-15 | 15 |
| ③ | COLADA DE MONTESINOS | 5 | 5 |
| ④ | COLADA DE CALLOSA A ALMORADI | 5 | 5 |
| ⑤ | COLADA DEL RIO | 5 | 5 |
| ⑥ | COLADA DE LOS PASTORES | 5 | 5 |
| ⑦ | COLADA DE LA ERMITA DEL CARMEN | 10-5 | 10-5 |
| ⑧ | COLADA DEL CAMINO VIEJO DE ORIHUELA | 5 | 5 |
| ⑨ | COLADA DE CATRAL | 1º Tramo | 10 |
| | | 2º Tramo | 6 |
| ⑩ | DESCANSADEROS: DE LA ERA ALTA DEL RIO DE LOS LLANOS | ⑪ | ABREVADEROS: DEL RIO DE LOS LLANOS |

NOTA: LA SITUACION DE LOS DESCANSADEROS Y ABREVADEROS ES APROXIMADA Y NO ESTAN INCLUIDOS EN LA PROPUESTA DE CLASIFICACION

GRAFICO DISTRIBUCION DE HOJAS

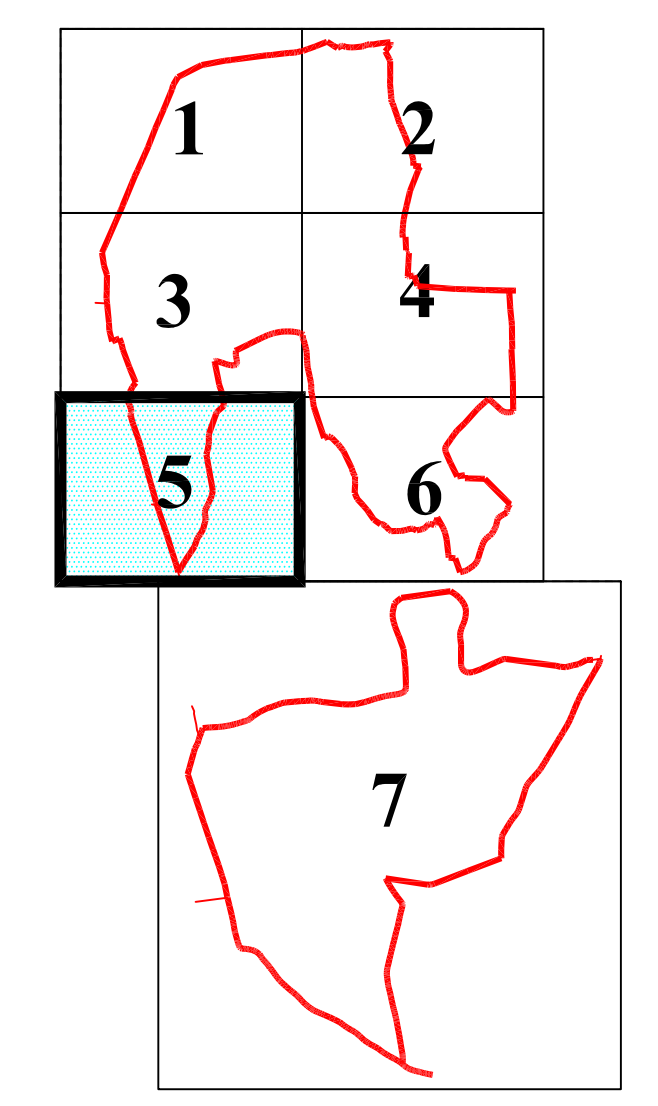

| | | |
|---|--|---|
| | EXCMO. AYUNTAMIENTO DE ALMORADI | |
| | HOMOLOGACION DE LAS NORMAS SUBSIDIARIAS DE PLANEAMIENTO MUNICIPAL | |
| PLANO N°: POE-3 | PLANO DE ORDENACION ESTRUCTURAL: RED PRIMARIA DE DOTACIONES | ESCALA: 1/5.000 |
| N° DE HOJA: 5/7 | | FECHA: ENERO-04 |
| | | FICHERO: A1POE3 |
| EL INGENIERO I. JUAN C. ROCA HERNANDEZ | EL INGENIERO T.C.C. JUAN A. MIRAVETE LUCAS | EL ARQUITECTO VICTOR RODRIGUEZ PERTUSA |
| | | |
| | | C/ Virgen del Rosario, 4 ALMORADI (ALICANTE) TEL: 6781076 |