

— — — LIMITE TERMINO
- - - ZONA PROTECCION CARRETERAS

RED PRIMARIA DE DOTACIONES

- RED PRIMARIA DE EQUIPAMIENTOS
 - PED Educativo-Cultural
 - PRD Deportivo-Recreativo
 - PTD Asistencial
 - PID Infraestructura-Servicio urbano
 - PAD Administrativo-Institucional
- RED PRIMARIA DE ZONAS VERDES
 - PAL Area de juego
 - PJL Jardines
 - PQL Parques
- RED PRIMARIA DE VIARIO
 - PRV Vialio de transto
 - PAV Aparcamiento
- VIAS PECUARIAS

VIAS PECUARIAS		ANCHURAS (mts)	
		LEGAL	NECESARIA
①	VEREDA DE DOLORES	10-6	6
②	VEREDA DE LA SENDA DE SERRANOS	20-15	15
③	COLADA DE MONTESINOS	5	5
④	COLADA DE CALLOSA A ALMORADI	5	5
⑤	COLADA DEL RIO	5	5
⑥	COLADA DE LOS PASTORES	5	5
⑦	COLADA DE LA ERMITA DEL CARMEN	10-5	10-5
⑧	COLADA DEL CAMINO VIEJO DE ORIHUELA	5	5
⑨	COLADA DE CATRAL	1º Tramo	10
		2º Tramo	6
⑩	DESCANSADEROS: DE LA ERA ALTA DEL RIO DE LOS LLANOS	⑪ ABREVEDEROS: DEL RIO DE LOS LLANOS	

NOTA: LA SITUACION DE LOS DESCANSADEROS Y ABREVEDEROS ES APROXIMADA Y NO ESTAN INCLUIDOS EN LA PROPOSTA DE CLASIFICACION

GRAFICO DISTRIBUCION DE HOJAS

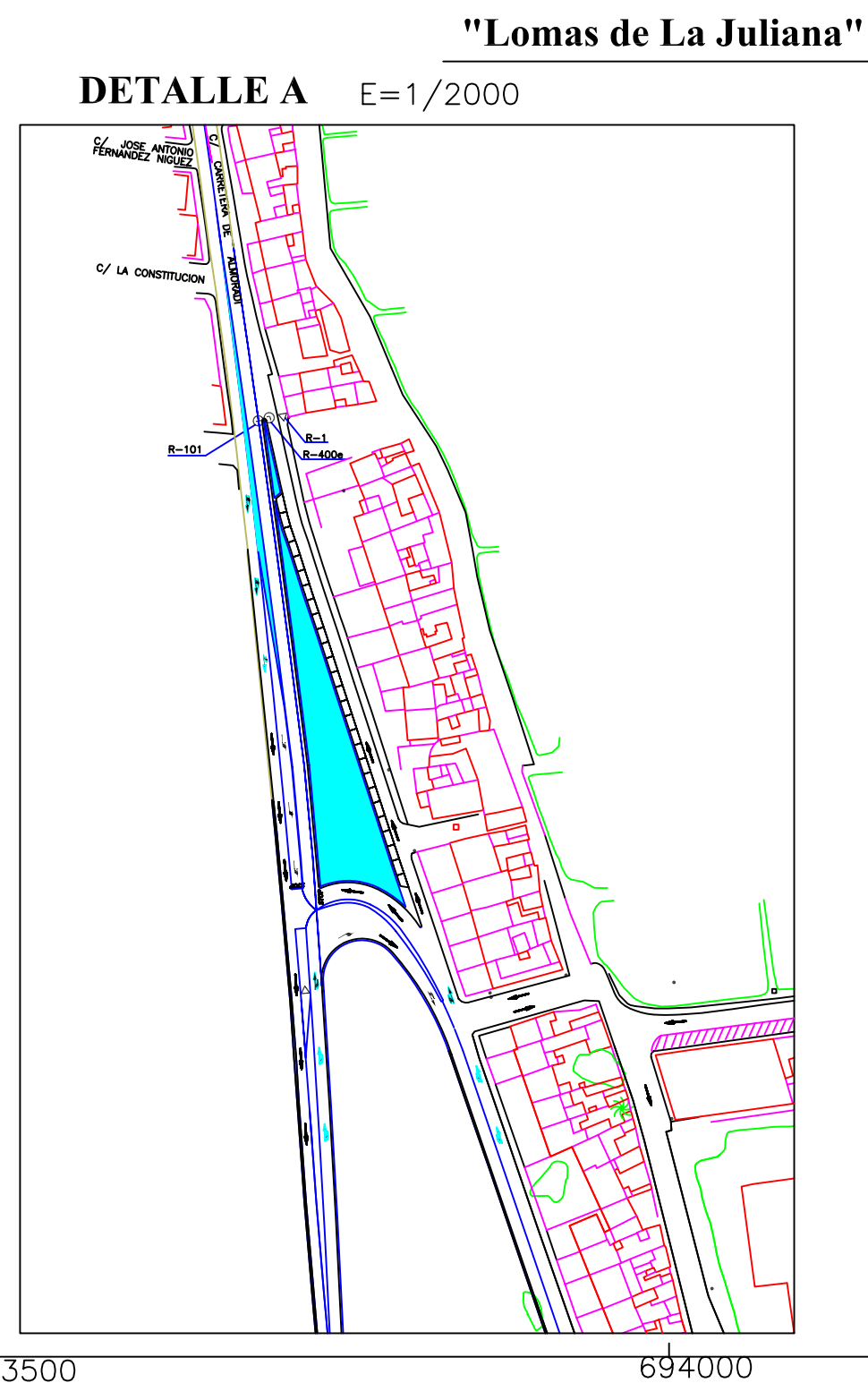
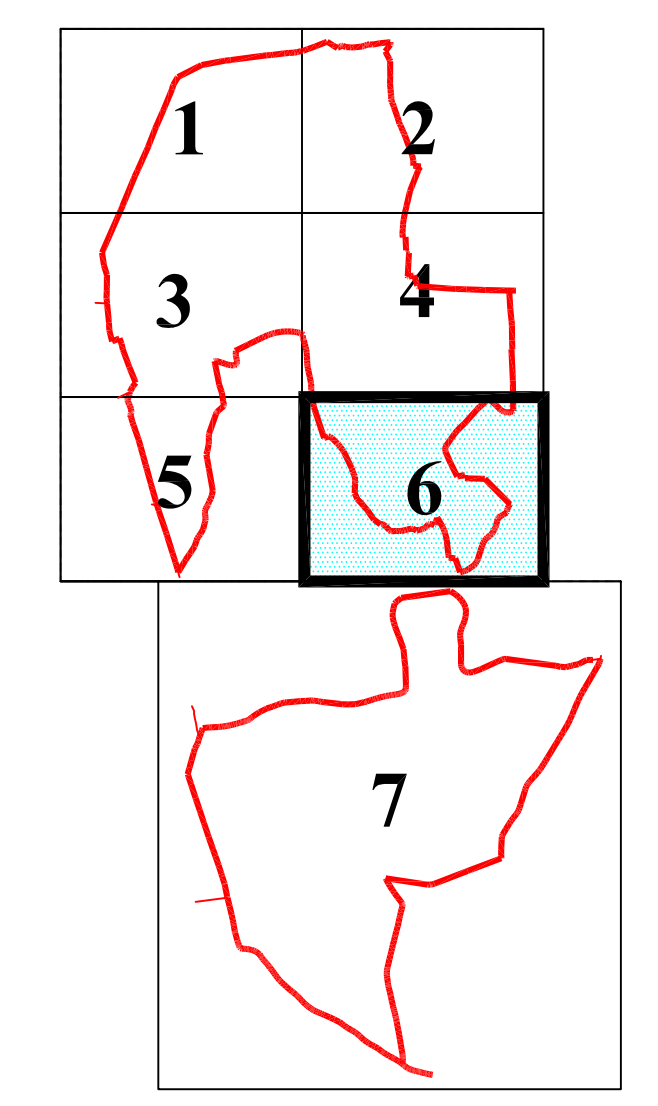

 EXCMO. AYUNTAMIENTO DE ALMORADI HOMOLOGACION DE LAS NORMAS SUBSIDIARIAS DE PLANEAMIENTO MUNICIPAL		
PLANO N°: POE-3 N° DE HOJA: 6/7	PLANO DE ORDENACION ESTRUCTURAL: RED PRIMARIA DE DOTACIONES	ESCALA: 1/5.000 FECHA: ENERO-04 FICHERO: A1POE3
EL INGENIERO I.	EL INGENIERO T.C.C.	EL ARQUITECTO
JUAN C. ROCA HERNANDEZ	JUAN A. MIRAVETE LUCAS	VICTOR RODRIGUEZ PERTUSA

C/ Virgen del Rosario, 4 ALMORADI (ALICANTE) TEL: 6781076